Obfelden: Verkehrsunfall fordert ein Todesopfer - Zeugenaufruf

Bei einem Verkehrsunfall mit drei beteiligten Fahrzeugen ist am Mittwochmorgen (22.11.2017) auf der A4 in Obfelden eine Person tödlich verletzt worden.

Kurz nach 08.00 Uhr kam es auf der Höhe der Raststätte Knonaueraumt in Fahrtrichtung Zürich zu einem Rückstau. Aus zurzeit noch ungeklärten Gründen kam es am Stauende daraufhin zu einer massiven Auffahrkollision von drei Fahrzeugen. Dabei wurde der 48-jährige Lenker des mittleren Wagens schwer verletzt, während die beiden 41 und 49-jährigen Fahrer unverletzt blieben. Nach der Bergung des 48-Jährigen wurde er mit einem Rettungshelikopter der Alpine Air Ambulance (AAA) ins Spital geflogen, wo er kurz darauf verstarb. Wegen des Unfalls musste die Autobahn für mehrere Stunden gesperrt werden. Durch Angehörige der Stützpunktfeuerwehr Affoltern am Albis wurde der Verkehr umgeleitet.

Zeugenaufruf: Personen, die Angaben zum Unfallhergang machen können, werden gebeten, sich mit der Kantonspolizei Zürich, Verkehrszug Urdorf, Telefon 044 247 64 64, in Verbindung zu setzen.

Kantonspolizei Zürich
Mediendienst
Stefan Oberlin

http://www.kapo.zh.ch/internet/sicherheitsdirektion/kapo/de/aktuell/medienmitteilungen/2017_11/1711222o.html

MY STOP
SOCAR
© 2017 Google
Problem melden
Bildaufnahmedatum: 11/2014 47°16'17.01" N 8°26'15.31" O

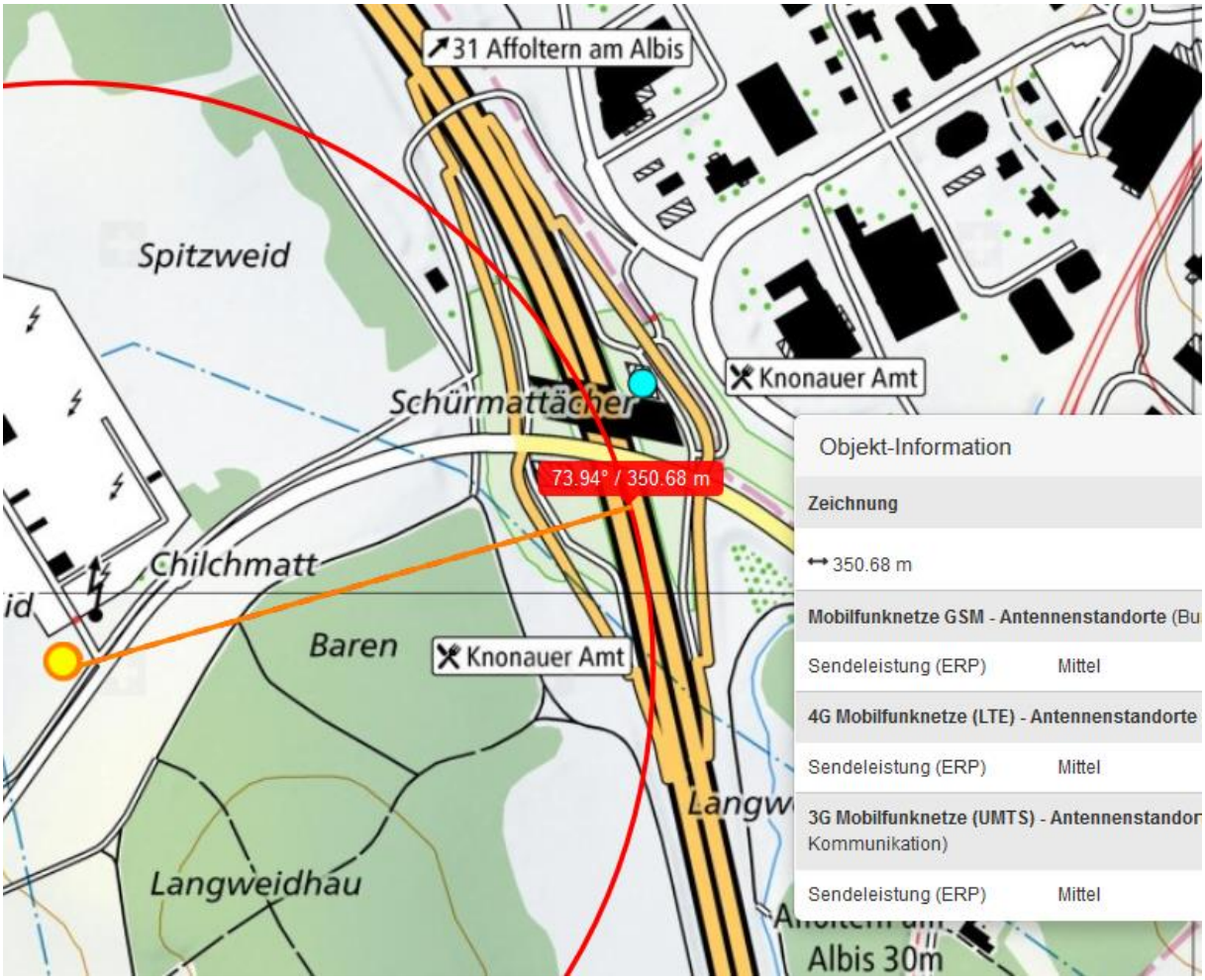
31 Affoltern am Albis
Spitzweid
Knonauer Amt
Schürmattächer
73.94° / 350.68 m
Chilchmatt
Baren
Knonauer Amt
Langweidhau
Albis 30m
Objekt-Information
Zeichnung
350.68 m
Mobilfunknetze GSM - Antennenstandorte (Bu
Sendeleistung (ERP) Mittel
4G Mobilfunknetze (LTE) - Antennenstandorte
Sendeleistung (ERP) Mittel
3G Mobilfunknetze (UMTS) - Antennenstandor
Kommunikation)
Sendeleistung (ERP) Mittel

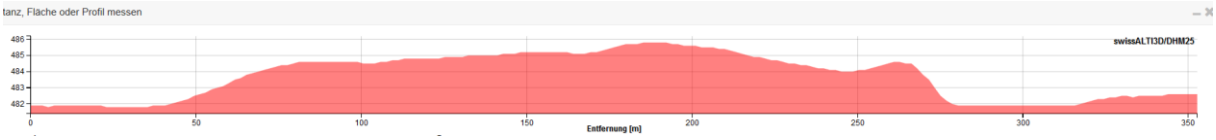
tanz, Fläche oder Profil messen
swissALTI3D/DHM25
486
485
484
483
482
0
50
100
150
200
250
300
350
Entfernung [m]

© 2017 Google
Bildaufnahmedatum: 11/2014 47°16'14.46" N 8°26'01.45" O Höhe

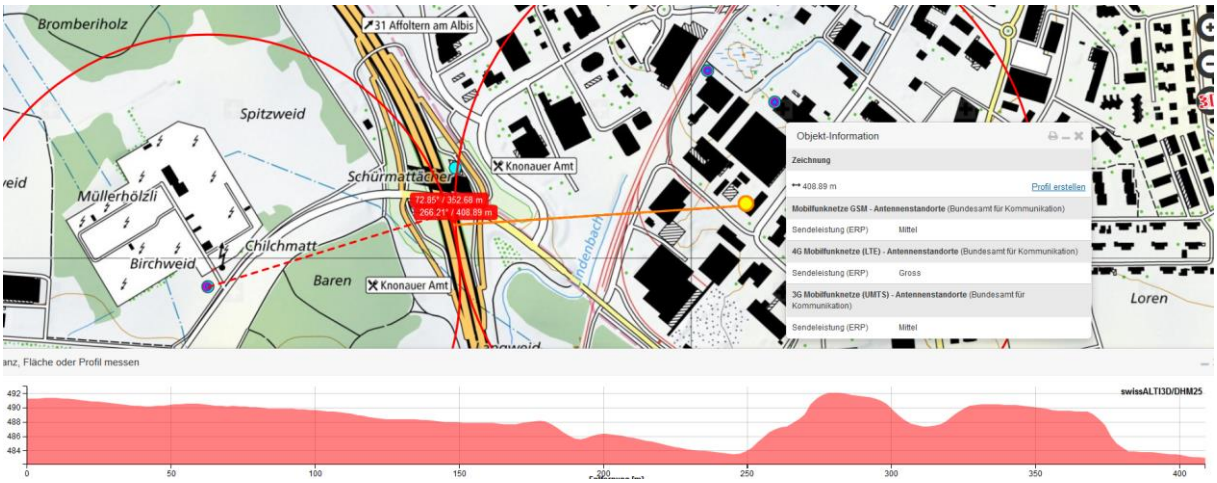
Bromberiholz
31 Affoltern am Albis
Spitzweid
Müllerhölzli
Schürmattächer
Knonauer Amt
72.85° / 352.68 m
266.21° / 408.89 m
Chilchmatt
Birchweid
Baren
Knonauer Amt
Loren
Objekt-Information
Zeichnung
408.89 m
Profil erstellen
Mobilfunknetze GSM - Antennenstandorte (Bundesamt für Kommunikation)
Sendeleistung (ERP) Mittel
4G Mobilfunknetze (LTE) - Antennenstandorte (Bundesamt für Kommunikation)
Sendeleistung (ERP) Gross
3G Mobilfunknetze (UMTS) - Antennenstandorte (Bundesamt für Kommunikation)
Sendeleistung (ERP) Mittel

anz, Fläche oder Profil messen
swissALTI3D/DHM25
492
490
488
486
484
0
50
100
150
200
250
300
350
400

22m
© 2017 Google
Bildaufnahmedatum: 11/2014 47°16'17.10" N 8°26'40.78" O Höhe

Affoltern am Albis (ZH)
31 Affoltern am Albis
255.70° / 479.65 m
72.85° / 352.68 m
266.21° / 408.89 m
Objekt-Information
Zeichnung
479.65 m
3G Mobilfunknetze (UMTS) - Antennenst
Kommunikation)
Sendeleistung (ERP) Gross
Mobilfunknetze GSM - Antennenstandort
Sendeleistung (ERP) Mittel
4G Mobilfunknetze (LTE) - Antennenstan
Sendeleistung (ERP) Gross

© 2017 Google
Bildaufnahmedatum: 11/2014 47°16'19.49" N 8°26'41.68" O

A4
© 2017 Google
Problem melden
Bildaufnahmedatum: 11/2014 47°16'09.75" N 8°26'20.11" O Höhe
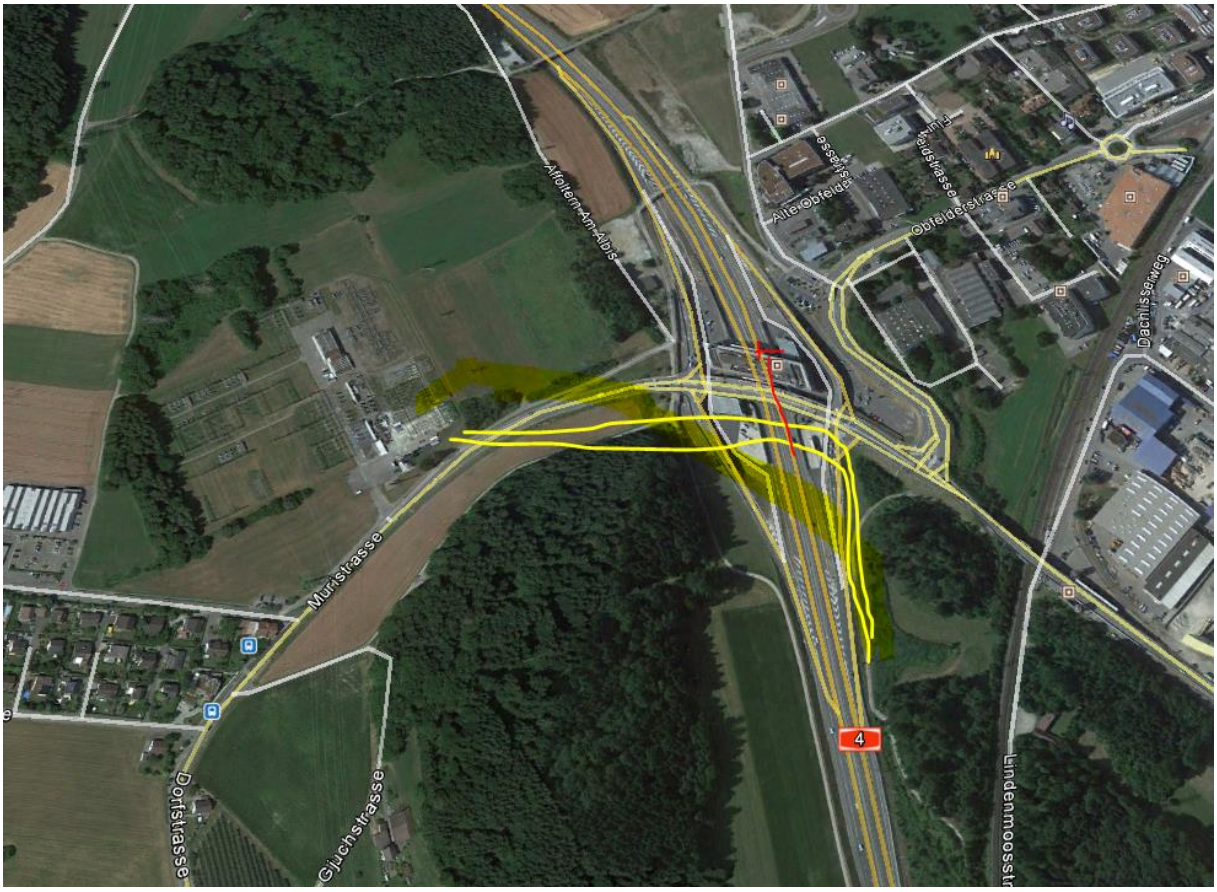
GSM-Sender, der hinter dem Gebäude eingetragen ist.